

# KUNDMACHUNG

## Verordnung des Gemeinderates der Gemeinde Westendorf vom 25. Oktober 2022 über die Erlassung eines Halte- und Parkverbotes im Bereich „Unterdorf“

Gemäß §§ 43 Abs.1 lit b Z 1 und 94d Z 4 lit a Straßenverkehrsordnung StVO 1960, BGBl. Nr. 159/1960, in der Fassung BGBl. I Nr. 122/2022, wird aus Gründen der Sicherheit, Leichtigkeit und Flüssigkeit des Verkehrs, folgende Verkehrsmaßnahme verfügt:

## Verordnung

### §1

Im Bereich Unterdorf – entsprechend der Planbeilage „22-086-01-VO“ des Ingenieurbüros für Verkehrswesen Hirschhuber und Einsiedler OG vom 14.04.2022 – wird ein Halte- und Parkverbot verfügt.

### §2

Die Kundmachung dieser Verordnung erfolgt durch das Anbringen des Vorschriftszeichens gem. § 52 lit a Z. 13b StVO 1960 „Halten und Parken Verboten“ gemäß verkehrstechnischem Gutachten „22-086-01-VO“ des Ingenieurbüros für Verkehrswesen Hirschhuber und Einsiedler OG vom 14.04.2022 sowie durch Aushang der Verordnung an der Amtstafel.

### §3

Die Verordnung tritt mit dem Zeitpunkt der Anbringung der angeführten Straßenverkehrszeichen in Kraft.

Gemeinde Westendorf, am 4.11.2022

Angeschlagen am: 4.11.2022

Abzunehmen am: 21.11.2022

Abgenommen am: 25. NOV. 2022

Für den Gemeinderat:

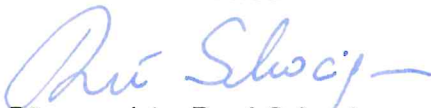
  
Bürgermeister René Schwaiger

 Katastergrenze

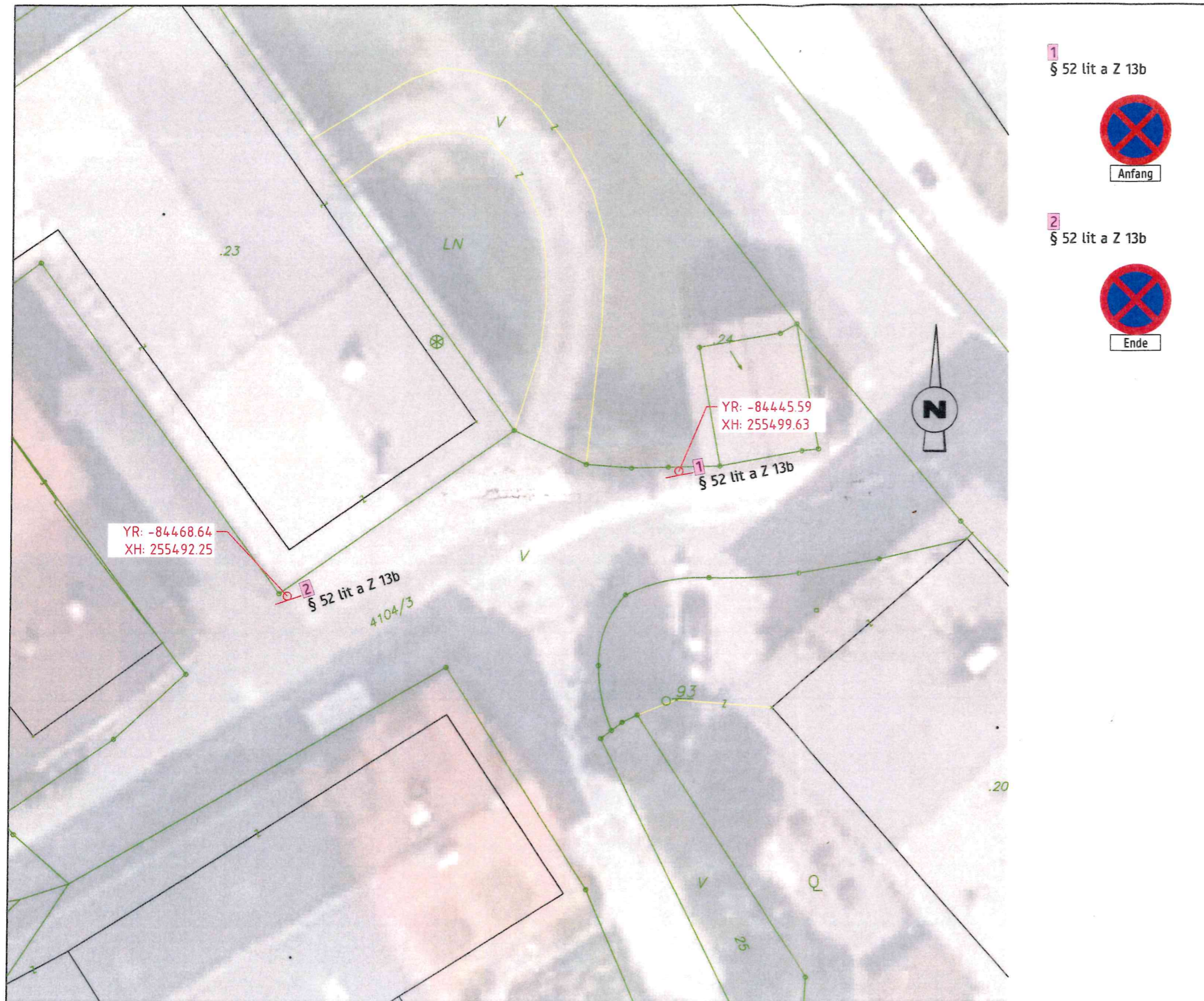

1  
§ 52 lit a Z 13b



Anfang

2  
§ 52 lit a Z 13b



Ende

Hinweis:

Eine Ausnahme des Halte- und Parkverbotes oder nur des Parkverbotes gemäß § 45 Abs 2 ist nur zu bewilligen, wenn ein erhebliches persönliches (wie zB auch wegen einer schweren Körperbehinderung) oder wirtschaftliches Interesse des Antragstellers eine solche Ausnahme erfordert, [...] und weder eine wesentliche Beeinträchtigung von Sicherheit, Leichtigkeit und Flüssigkeit des Verkehrs, [...] zu erwarten sind.

Im Falle einer Ausnahme ist eine Zusatztafel unter den Verkehrszeichen "Ausgenommen mit Berechtigungskarte XYZ" anzubringen.



Gemeinde  
Westendorf

Einlage	1
Ausfertigung	-

## Halte- und Parkverbot GST-NR 4104/3

Datum	Plannr.	Bearbeiter
14.04.2022	22-086-01-V0	ScI

Lageplan M1:250



Ingenieurbüro für Verkehrswesen  
Hirschhuber und Einsiedler OG  
A-6060 Hall, Erlenstraße 3  
Tel 05223/204545, Fax 05223/204545-6  
email: h.hirschhuber@he-ing.at, j.einsiedler@he-ing.at